



# SSV Landesliga INFO

Stadionzeitung zu den Heimspielen des SSV Überherrn – 29. Jahrgang

Sa. 22.03.2014 • 16.00 Uhr • Waldstadion

# SSV Eintracht Überherrn

gegen

# SSV Oppen



Sa. 29.3.2014 • 16.00 Uhr und 18.00 Uhr • in Überherrn

SSV Überherrn 2 u. 3 gegen Gerlfangen-Fürweiler 1 u. 2

Seit 1928

**Kaufhaus**  
**ZENNER**  
**& HILL**

DPD  
Shop 

Überherrn  
Brückenstraße 15  
Telefon: 32 31

X LOTTO  
X TOTO  
LOTTERIE



**Office** GmbH  
**Tor-Systeme**  
Inhaber Klaus Roth

St.-Avolder-Str. 63 - 66740 Saarlouis  
Tel. (0 68 31) 4 01 99  
www.office-tore.de

**HÖRMANN**  
Tore • Türen • Zargen • Antriebe

**novoferm**

**Wir machen das Tor**

- Garagentore • Rolltore
- Torschranken
- Dreh-Schiebetore
- Haustüren • Antriebstechnik

Besuchen Sie unsere Ausstellung!

**LAKAL**  
KOLLADEN- UND TORTECHNIK

*simp My House*

**Ihr Stuckateur**  
**ALOIS KROTTEN**  
Seit Generationen **PUTZ**munter



Wir bieten Ihnen:

- **Innenputz**
  - als Gipsputz
  - als Kalkputz
  - als Lehmputz
  - dekorative Strukturputze
  - Spachteltechniken
- **Aussenputz**
  - mit & ohne Wärmedämmung
  - an Alt- und Neubauten
- **Fassadenanstriche**
- **Sandsteinsanierung**
- **eigener Gerüstbau**

Tel. 06835 - 601490 • [www.krotten.de](http://www.krotten.de)



Vorher



Nachher

# Aus der Sicht des Vorsitzenden...

---

## **Hallo liebe Fußballfreunde,**

2 Spiele sind nach der langen Winterpause absolviert. 5 Siege und 2 Unentschieden aus den letzten 7 Spielen sind eine hervorragende Ausbeute und zeigen, dass unsere zum Saisonstart neu zusammengestellte Mannschaft dazugelernt hat und stabiler wurde.

Nach der dürftigen Nullnummer beim 1. Heimspiel nach der Pause gegen Weiskirchen stand am vergangenen Sonntag die Partie bei der SG Honzrath-Haustadt auf dem Programm. Diese Mannschaft verlor in der laufenden Saison noch kein Spiel auf ihrem Hartplatz. Beim Spiel der Vorrunde siegte der SSV etwas glücklich mit 2:0 Toren.

Schon nach 6 Minuten führte die Heimmannschaft nach einem Konter mit 1:0. Unsere Truppe spielte zwar sehr engagiert, aber bei verteilten Spielanteilen blieb es bis zur Pause bei diesem Zwischenstand. Nach der Halbzeit ging es dann Schlag auf Schlag. Jan Neubauer erzielte den Ausgleich, aber die SG ging mit einem Sonntagsschuß in den Torwinkel wieder mit 2:1 in Führung. Dann drehte Überherrn auf und durch weitere Treffer von Jan Neubauer (2), Tim Kallmeyer, Frederick Kiefer und Christian Schuh wurde ein letztendlich ungefährdeter und verdienter Sieg nach Hause gebracht. Der exakte Spielverlauf kann übrigens über den gut „gefüllten“ Liveticker der Homepage des SSV Überherrn ([www.ssv-ueberherrn.de](http://www.ssv-ueberherrn.de)) eingesehen werden.

Durch die Niederlage des SV Schwemlingen-Ballern sind wir nun wieder in Reichweite des 2. Tabellenplatzes, der zur Relegation gegen den Tabellenzweiten der Landesliga Süd berechtigen würde.

Zum heutigen Spiel empfangen wir die Mannschaft des SSV Oppen. Oppen hat sich nach Startproblemen stabilisiert und ist mittlerweile Tabellenzwölfter. Ein herzliches Willkommen im Überherrner Waldstadion für Mannschaft, Trainer, Betreuer und Anhang des SSV Oppen.

Liebe Zuschauer, ich hoffe mit Euch gemeinsam auf ein gutes und interessantes Fußballspiel und wünsche unserer Mannschaft viel Erfolg.

**Mit freundlichem Gruß**

**Bernhard Bauer 1. Vorsitzender**

**In Reisefragen ...**



**... gut beraten!**

**Reise Franzen GmbH**  
Alleestraße 11  
66802 Überherrn  
Tel. 06836-990000  
Fax 06836-5656  
E-Mail: [Reise.Franzen@t-online.de](mailto:Reise.Franzen@t-online.de)  
Home: [www.reise.franzen.de](http://www.reise.franzen.de)

# Für dieses Spiel im Aufgebot ...

## SSV Überherrn

Fahrenkamp Felix  
Fritz Tim  
Hild Christopher  
Höfer Michael  
Kallmeyer Tim  
Kiefer Freddi  
Ladwein Florian  
Neubauer Jan  
Paquet Christian  
Riemenschneider Sascha  
Rink Steven  
Schuh Christian  
Weyand Dominik  
Zenner Jan  
Zimmer Alexander



## SSV Oppem

Kimenai Dirk  
Beckr Timo  
Selzer David  
Gleissner Michael  
Blum Tobias  
Jäger Philipp  
Mohr Sascha  
Adam Tobias  
Puhl Benedikt  
Schneider Michael  
Engel Jochen  
Blum Philipp  
Schmidt Kai  
Nilles Thomas-Uwe  
Dietrich Kai Daniel  
Schneider Mathias  
Fröhlich Mathias  
Böhm Sebastian



Trainer: Laudwein Wolfgang

Trainer: Amann Frank



**Getränke  
Krenz** Ein  
bH

Ihr zuverlässiger Partner in Sachen:

- **Gastronomie**
- **Getränkemärkte**
- **Festveranstaltungen**

Telefon: 0 68 36 / 21 40

Nauwiesstr. 15

66802 Überherrn



**SPIELHALLE & INTERNET**  
**LA CHANCE**  
Am Alten Bahnhof 1  
66802 Überherrn

Platz	Verein	Gesamt						Heimspiele						Auswärtsspiele									
		Sp	P	Tore	D	S	U	N	Sp	P	Tore	S	U	N	Sp	P	Tore	S	U	N			
1	SG Perl/Besch 1	19	47	75	25	50	15	2	2	10	30	53	8	10	0	0	9	17	22	17	5	2	2
2	SV Schwemlingen-Ballern	19	41	61	41	20	13	2	4	9	25	34	16	8	1	0	10	16	27	25	5	1	4
3	<b>SSV Überherrn</b>	19	38	47	29	18	12	2	5	10	22	26	14	7	1	2	9	16	21	15	5	1	3
4	SV Bardenbach	19	37	50	29	21	11	4	4	9	14	23	13	4	2	3	10	23	27	16	7	2	1
5	SSV Pachten	19	32	48	37	11	10	2	7	9	21	28	10	7	0	2	10	11	20	27	3	2	5
6	SG Körprich-Bilsdorf	19	30	33	30	3	8	6	5	10	18	24	17	5	3	2	9	12	9	13	3	3	3
7	SG Honzrath-Haustadt	19	29	36	32	4	8	5	6	10	21	26	17	6	3	1	9	8	10	15	2	2	5
8	SF Hostenbach	19	25	50	39	11	6	7	6	10	14	25	16	3	5	2	9	11	25	23	3	2	4
9	TuS Bisten	19	25	36	54	-18	8	1	10	9	12	17	22	4	0	5	10	13	19	32	4	1	5
10	SC Reischbach	19	24	40	43	-3	6	6	7	9	15	19	16	4	3	2	10	9	21	27	2	3	5
11	SV Weiskirchen	19	24	23	31	-8	6	6	7	9	12	13	16	3	3	3	10	12	10	15	3	3	4
12	SSV Oppen	19	22	29	41	-12	7	1	11	10	10	12	20	3	1	6	9	12	17	21	4	0	5
13	SG Wadrill/Löstertal	19	19	34	53	-19	6	1	12	10	15	21	27	5	0	5	9	4	13	26	1	1	7
14	FSV Saarwellingen	19	16	37	51	-14	5	1	13	9	6	18	26	2	0	7	10	10	19	25	3	1	6
15	SV Mettlach 2	19	16	25	48	-23	4	4	11	9	12	16	15	3	3	3	10	4	9	33	1	1	8
16	FSG Schmelz-Limbach 2	19	6	20	61	-41	2	0	17	10	6	10	26	2	0	8	9	0	10	35	0	0	9

## 20. Spieltag

**SSV Überherrn**  
 SV Schwemlingen-Ballern  
 SV Bardenbach  
 SG Körprich-Bilsdorf  
 SF Hostenbach  
 SC Reischbach  
 SV Mettlach 2  
 FSG Schmelz-Limbach 2  
**SSV Oppen**  
 TuS Bisten  
 SV Weiskirchen  
 SG Wadrill/Löstertal  
 SG Honzrath-Haustadt  
 SG Perl/Besch 1  
 FSV Saarwellingen  
 SSV Pachten

## 22. März 2014

Sa  
 Sa  
 Sa  
 So  
 So  
 So  
 So  
 So  
 So

Landesliga  
West  
2013 / 2014



Tipprunde SSV Überherrn  
Saison 2013 / 2014  
nur für Mitglieder



20. Spieltag

SSV Überherrn

SSV Oppen

21. Spieltag

SG Wadrill/Löstertal

SSV Überherrn

Pl.	Name	GP	Pl. neu	Pl. neu	:	P	:	P
01	Felt Konr./Schneider J.	18			4 : 1		1 : 1	
02	Geldermann Alfred	18			3 : 0		0 : 2	
03	Jansen Peter	18			2 : 0		0 : 1	
04	Ruhland Franz-Josef	18			3 : 1		1 : 2	
05	Bauer Bernadette	17			3 : 1		1 : 1	
06	Günder Jakob	17			4 : 1		1 : 3	
07	Laudwein Wolfgang	17			2 : 1		0 : 2	
08	Riemenschneider Christian	17			4 : 1		0 : 2	
09	Sippel Rudi	17			4 : 1		2 : 2	
10	Dino	16			3 : 1		1 : 3	
11	Georg Gaston	16			2 : 0		0 : 1	
12	Hörner Klaudia	16			2 : 1		1 : 2	
13	Julien Nicolas	16			0 : 2		2 : 2	
14	Kerber Andreas	16			4 : 1		2 : 2	
15	Kneip Frank	16			2 : 1		0 : 3	
16	Mross A u. Paquet C.	16			5 : 1		0 : 2	
17	Schisler Markus	16			4 : 1		2 : 1	
18	Weyer Christoph	16			2 : 1		1 : 2	
19	Bullmann Thomas	15			4 : 0		0 : 1	
20	Caspar Robin	15			3 : 1		1 : 3	
21	Frische Josef	15			3 : 1		1 : 1	
22	Jansen Jürgen	15			3 : 1		1 : 3	
23	Vier Dieter	15			4 : 1		2 : 2	
24	Friedrich Axel	14			3 : 1		1 : 2	
25	Gansen Rainer	14			4 : 2		1 : 2	
26	Mross Bennet	14			3 : 1		1 : 2	
27	Mross Sascha	14			4 : 1		1 : 4	
28	Neubauer Borghild	14			4 : 2		1 : 5	
29	Schisler Roman	14			3 : 0		1 : 1	
30	Thome Daniel	14			3 : 1		0 : 3	
31	Caspar Erwin	13			4 : 2		2 : 1	
32	Forster Peter	13			2 : 0		1 : 3	
33	Kerstin und Katharina	13			5 : 1		2 : 2	
34	Pangraz Heinrich Willi	13			3 : 1		0 : 1	

Tipprunde SSV Überherrn  
Saison 2013 / 2014  
zu Gunsten der Jugendabteilung



20. Spieltag

SSV Überherrn

SSV Oppen

21. Spieltag

SG Wadrihl/Löstertal

SSV Überherrn

Pl.	Name	GP	Pte. neu	Pl. neu	:	P	:	P
35	Poss Hansi	13			4 : 0		1 : 2	
36	Schuster Michael	13			4 : 2		0 : 3	
37	Stürmer Willibald	13			4 : 1		1 : 2	
38	Thome Karl Heinz	13			3 : 0		0 : 1	
39	Weyer Roland	13			2 : 0		1 : 0	
40	Altmeyer Isabelle	12			3 : 0		2 : 2	
41	Becker-Ney Johannes	12			3 : 1		2 : 1	
42	Bross Fritz	12			3 : 1		0 : 1	
43	Christ Dieter	12			3 : 1		0 : 1	
44	Franz Helko	12			1 : 0		1 : 3	
45	Giehr Günter	12			1 : 1		2 : 0	
46	Hild Günther	12			2 : 1		0 : 1	
47	Molter Kalle	12			2 : 1		1 : 2	
48	Roth Klaus	12			4 : 1		1 : 1	
49	Stephany Marco	12			3 : 1		1 : 3	
50	Wagner Benedikt	12			4 : 2		1 : 3	
51	Bauer Arno	11			4 : 0		1 : 3	
52	Bauer Bernhard	11			1 : 0		2 : 4	
53	Britt Maurice/Müller W.	11			3 : 0		1 : 4	
54	Forster Kai	11			3 : 0		1 : 2	
55	Gillo Peter	11			4 : 1		1 : 3	
56	Kunzler Jörg	11			2 : 0		0 : 2	
57	Marx Stefan	11			2 : 1		2 : 2	
58	Plegniere Carsten	11			4 : 1		2 : 2	
59	Eisenbart Hansi	10			2 : 1		1 : 2	
60	Ferner Albrecht	10			4 : 2		2 : 0	
61	Gerlach Harald	10			2 : 1		4 : 1	
62	Rink Thomas	10			3 : 0		1 : 2	
63	Schuler Jean	10			3 : 1		1 : 1	
64	Heiser Hardy	9			3 : 1		1 : 2	
65	Tornes Thomas	8			3 : 1		1 : 4	
66	Reuter Frank	6			2 : 0		2 : 1	
67	Schisler Heidi	6			3 : 0		0 : 4	
68	Schmitt/Lorson	3			4 : 1		3 : 1	



## Der SSV Oppen stellt sich vor...

- Die **Spiel- und Sportvereinigung Oppen** wurde im Jahr 1930 gegründet
- **1. Vorsitzender** ist Ralf Selzer, **2. Vorsitzender** ist Josef Berres
- Vereinsfarben der SSV sind grün-weiß
- Die SSV belegt nach 19 Spieltagen den 12. Platz mit 22 Punkten und 29:41 Toren
- **Gesamtbilanz:** 19 Spiele, 7 Siege, 1 Unentschieden, 11 Niederlagen
- **Heimbilanz:** 10 Spiele, 3 Siege, 1 Unentschieden, 6 Niederlagen
- **Auswärtsbilanz:** 9 Spiele, 4 Siege, 5 Niederlagen
- In der vergangenen Woche besiegte man die SG-Körprich-Bilsdorf mit 2:0
- In der Hinrunde siegte der SSV in Oppen klar mit 3:0, Torschützen Kallmeyer und 2 x Neubauer
- **Trainer der SSV** ist Frank Amann
- Die **beste Tabellenplatzierung** der SSV ist der aktuell 12.Rang, den man bereits nach dem ersten Spieltag inne hatte
- **Beste Torschütze** ist Benedikt Puhl mit aktuell 5 Treffern

### Fliesenfachgeschäft



**Platten-Fliesen  
Kurt Koch**

**Fliesen-, Platten- und  
Mosaiklegermeister**



Fachbetrieb des Fliesengewerbes  
Moderne Fliesenausstellung  
mit Abholmarkt

**Planung · Beratung · Verkauf · Verlegung**

Langwies 15 (Industriegebiet) · 66802 Überherrn · Tel. 0 68 36 / 51 09

**Christ**  
**Party & Catering**

GmbH

Röntgenstraße 2

66763 DILLINGEN

Tel.: 0 68 31 / 6 91 92 - 93

Fax: 0 68 31 / 97 65 25

e-Mail: [Info@partyservice-christ.de](mailto:Info@partyservice-christ.de)

Internet: [www.partyservice-christ.de](http://www.partyservice-christ.de)



Europas  
beliebtestes  
Fotobuch

ab 7,95 €\*

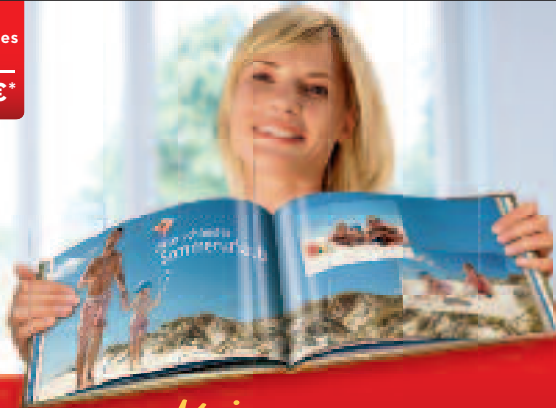

\*Das abgebildete Produkt hat einen höheren Preis.  
Diesen entnehmen Sie bitte der Preisliste. Die Preise  
verstehen sich inkl. MwSt. zzgl. Versandkosten.

Mein  
**cewe fotobuch**  
Mein Leben

[www.cewe.de](http://www.cewe.de)

 **cewe**  
BEST IN PRINT



Die Welt ist **digital** geworden.



Ihr **Marketing** auch.

e1ns marketing  [www.e1ns-marketing.de](http://www.e1ns-marketing.de)  [info@e1ns-marketing.de](mailto:info@e1ns-marketing.de)

## Praxis für Physikalische Therapie - Osteopathie / Krankengymnastik -

**Johannes Becker-Ney**

- Osteopath / Physiotherapeut -



**66802 Überherrn  
Palisadenstrasse 20**

Telefon (06836/5364) · Telefax (06836/684789)

E-Mail: [kgbeckerney@freenet.de](mailto:kgbeckerney@freenet.de)

### **Osteopathie**

Kranio-Sakrale Therapie  
Viscerale Therapie  
Parietale Therapie

### **Physiotherapie**

Krankengymnastik  
Massage  
Lymphdrainage

Alle wichtigen  
Sportereignisse  
im Clubheim!



Das Besondere sehen.

# Vorschau auf die nächsten Spiele...



## SG Wadrill/Löstertal gegen SSV Überherrn

Nächste Woche findet ein Sonntag-Spiel auf fremdem Platz statt.

Die (weite) Reise führt nach Löstertal, wo man bei der Spielgemeinschaft Wadrill/Löstertal (aktuell 13. der Tabelle) antreten muss.

Das Hinspiel in Überherrn konnte der SSV im September nur knapp mit 2:1 für sich entscheiden.

**Anstoß: Sonntag, 30.03.2014, 16:45 Uhr,  
Wadern-Löstertal, Rasenplatz**



## SSV Überherrn gegen SG Körperich-Bilsdorf

Eine Woche später (dann aber wieder samstags) gastiert die Spielgemeinschaft Körperich-Bilsdorf im Überherrner Waldstadion.

Hier ist noch eine Rechnung offen: In der Vorrunde musste sich der SSV dem derzeitigen Tabellensechsten auf dem Piesbacher Kunstrasen mit 3:1 geschlagen geben.

**Anstoß: Samstag, 05.04.2014, 15:30 Uhr,  
Waldstadion Überherrn**



*Bei besonderen  
Wünschen fragen  
Sie den Küchenchef.*

Bei uns steht persönliche Beratung im Vordergrund. Denn nur wer Ihre Bedürfnisse kennt, kann auch die perfekte Küche mit Ihnen zusammen planen. Damit Ihre neue Küche auch ein echtes Schmankerl wird. Schauen Sie mal vorbei.

**Baltes & Riemenschneider**

**Baltes &  
Riemenschneider**

Bergstraße 51 66115 Saarbrücken  
Tel. 06 81 / 7 70 71 Fax 06 81 / 79 26 87  
[www.baltes-riemenschneider.kuechen.de](http://www.baltes-riemenschneider.kuechen.de)

musterhaus  
küchen  
FACHGESCHÄFT

*Küchen ganz persönlich*



# Neueröffnung

## Überherrner Treff

### Der gemütliche Treff im Zentrum von Überherrn!

Täglich ab 8.00 Uhr durchgehend geöffnet. Kein Ruhetag!

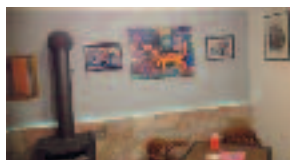

*Liveticker des SSV Überherrn*  
[www.ssv-ueberherrn.de](http://www.ssv-ueberherrn.de)



# SCHUG

**MODERNE HEIZTECHNIK  
ELEKTRO UND BÄDER**

Stefan Schug GmbH  
Geschäftsführer Stefan Schug  
Sonnenweg 1a  
66802 Überherrn/Altforweiler

Telefon  
(0 68 36)  
38 48

Fax  
(0 68 36)  
62 71

[www.stefan-schug-gmbh.de](http://www.stefan-schug-gmbh.de) · [info@stefan-schug-gmbh.de](mailto:info@stefan-schug-gmbh.de)

## 2. und 3. Mannschaft...

Was in der etwas holprigen Vorbereitung nur zu erahnen war, ist nun leider bittere Realität geworden. Bedingt durch erneute personelle Probleme lautet die Bilanz der 2. Mannschaft: 2 Spiele, 2 Niederlagen, 0:12 Tore.

In Niedaltdorf konnte man den Schaden durch eine tolle Torwartleistung von Dominik Weyand noch einigermaßen in Grenzen halten und unterlag durch 2 Gegentreffer in der Schlussphase mit 0:2, gegen den neuen Tabellenführer aus Düren-Bedersdorf stand man am vergangenen Sonntag aber von Beginn an auf verlorenem Posten und musste am Ende eine deprimierende 0:10-Klatsche hinnehmen. Allerdings muss man auch berücksichtigen, dass die erste Mannschaft jeweils am selben Tag spielte und somit keine Personalhilfe leisten konnte.

Doch auch in der Vorrunde gab es diese Probleme bereits und auch hier hat es die Mannschaft nach gewisser Zeit verstanden, „den Karren aus dem Dreck zu ziehen“ und einige Punkte gegen vermeintlich stärkere Gegner zu holen. Wünschen wir dem Team, dass das auch dieses Mal wieder gelingt.

Die 3. Mannschaft musste bisher noch nicht antreten, da die Partie in Niedaltdorf verlegt wurde und man am vergangenen Wochenende spielfrei war.

### Vorschau:

**Am Sonntag, 23.03. tritt die zweite Mannschaft beim FV Schwalbach 3 an. Der Anstoß erfolgt um 17:00 Uhr. Die 3. Mannschaft ist erneut spielfrei.**

**RIESENAUSWAHL AN SHISHA'S & SORTEN**

**GEMÜTLICHE LOUNGE ATMOSPHÄRE**

**GROSSE AUSWAHL AN CAFÉ, TEE & COCKTAILS**

**NEU IN ÜBERHERRN!**  
HAUPTSTRASSE 23 - 66802 ÜBERHERRN  
(EHEMALS GASTHAUS THOMAS)

**ÖFFNUNGSZEITEN**

<b>MO-DO</b>	<b>17:00 - 1:00 UHR</b>
<b>FR.</b>	<b>17:00 - 2:00 UHR</b>
<b>SA.</b>	<b>15:00 - 2:00 UHR</b>
<b>SO.</b>	<b>17:00 - 1:00 UHR</b>

[www.facebook.com/DesertNightsShisha](https://www.facebook.com/DesertNightsShisha)

**DESERT NIGHTS**  
**SHISHA CAFÉ & COCKTAILBAR**



# **S.U.M.M.A**

**Stahl-und Maschinen-Montagen Anlagen GmbH**

**Industriestraße 2  
66583 Spiesen-Elversberg**

**Kontakt:**

**Telefon: 0 68 21 / 9 52 16 04**

**Telefax: 0 68 21 / 9 52 16 05**

**Kraftfahrzeugteile und Zubehör  
zum vernünftigen Preis**

**Ihr leistungsfähiger Partner für**

**Kraftfahrzeugteile  
und Zubehör**

***TOSCHI***

**66802 Überherrn · Tel. (06836) 38 30**

**Hauptstraße 63**

# Landesliga-Report

Nach dem 18. Spieltag sah es zunächst danach aus, als ob auch nach der langen Winterpause die beiden Verbandsliga-Absteiger Perl/Besch und Schwemlingen-Ballern die Liga beherrschen sollten. Beide gewannen ihr erstes Spiel 2014 – wenn auch knapp – und der erste Verfolger Überherrn (der dritte Absteiger im Bunde) patzte zuhause beim 0:0 gegen Weiskirchen.

**Doch nur eine Woche später** zeigt sich wieder ein verändertes Bild: Zwar ließ Perl/Besch beim 6:1 gegen Wadrill/Lösterstal nichts anbrennen, doch Schwemlingen-Ballern kassierte in Pachten eine 4:1-Schlappe und Überherrn gelang das Kunststück, der SG Honzrath-Haustadt beim 6:2 ihre erste Heimmiederlage auf dem Hartplatz beizubringen.

**Statt auf einen Kampf um die Meisterschaft** läuft es daher jetzt wieder eher auf einen Kampf um den Relegationsplatz hinaus. Perl/Besch ist auf Meisterschaftskurs und führt souverän mit 6 Punkten vor Schwemlingen-Ballern, das seinerseits aber nur noch 3 Punkte vor Überherrn und 4 Punkte vor dem starken Aufsteiger aus Bardenbach liegt.

**Dann klafft schon wieder eine 5-Punkte-Lücke bis zum Tabellenfünften**, dem SSV Pachten, der es mit insgesamt 9 Punkten Rückstand auf Schwemlingen schwer haben dürfte, noch in den Kampf um den Aufstieg einzugreifen.

**Alle Vereine auf den Plätzen 8 bis 16 der Landesliga-Tabelle** müssen sich wohl oder übel noch mit dem Thema Abstiegskampf beschäftigen. Die Abstiegszone beginnt derzeit nämlich bereits auf Tabellenplatz 8. Dort befinden sich die Sportfreunde aus Hostenbach, die bisher genauso viele/wenige Punkte einfahren konnten wie der TuS Bisten auf Platz 9, nämlich 25. Einen Punkt weniger haben Reisbach und Weiskirchen, 22 Punkte besitzt der heutige Gegner des SSV Überherrn, der SSV Oppen, der sich allerdings mit zwei Siegen im Jahr 2014 erstmals von den Abstiegsplätzen verabschiedet hat.

**Wenn man von vier Absteigern ausgeht**, sieht es für die beiden Reserve-Teams Schmelz-Limbach II (abgeschlagen ganz am Ende mit 6 P.) und Mettlach II (16 P.) nicht gut aus. Aber auch Saarwellingen (ebenfalls nur 16 P.) und Wadrill/Löstertal (19 P.) stehen noch auf einem Abstiegsplatz.

	Inh. Werner Math <b>Differten</b> · Werbelner Str. 16 Tel. 0 68 34 / 66 49 · Fax 66 43 <b>Überherrn</b> · Alleestr. 35 Tel. 80 05 98	
---	--	---

	<b>Auto Müller GmbH</b> 66802 Überherrn • Tel.: (0 68 36) 16 90 Kfz- Meisterbetrieb
--	---

<h2>Zum Fäßchen</h2>		
<b>Hauptstraße 56 · 66802 Überherrn</b>		
Öffnungszeiten: Montag bis Donnerstag ab 15.00 Uhr Freitag ab 14.00 Uhr, Samstag sowie Sonn- und Feiertage ab 11.00 Uhr		
<b>Live!</b>		<b>und</b>  <b>auf</b>  <b>Live!</b>

**Vergilist**  
Reifen + Autoservice

Reifen + Autoservice

**LORSON**

Werbelner Straße 51  
66787 Differten  
Tel.: 0 68 34 / 6 12 64  
Fax: 0 68 34 / 6 92 56

**Meisterservice**  
**ALU-Felgen**  
**Fahrwerke**  
**Kfz-Zubehör**

**TÜV und AU**

**PIZZERIA - HEIMSERVICE**  
**DA PIERRO**  
**EXPRESS**

**Tel. 0 68 36 / 80 03 37**  
Am Alten Bahnhof · 66802 Überherrn

**Öffnungszeiten:**

So. - u. Feiertage: 11.30 - 14.00 Uhr  
Di. - So.: 17.00 - 23.00 Uhr · Mo. Ruhetag

**hart und bild**  
INGENIEURBÜRO

Brühlstraße 14 - 65763 Dillingen  
[www.hartundbild.de](http://www.hartundbild.de)

Seit 30 Jahren Ihr Partner in Sachen  
allgemeiner Gebäuderaufbau, Stahlbau und Maschinenbau

Ist wünschen Sie Mandate sind Erfolg in der kommenden Saison  
Güterbild, Ökostatische Wohnstraßen

**... wir kriegen das wieder hin!**

**WERKSTATT  
DES VERTRAUENS  
2012**

**HEINEN**  
Karosserie & Lack

**Bis zu 50% günstiger!**

Gebr. HEINEN GmbH · Langwies 23 · Überherrn · Tel. 0 68 36 / 36 08 · [www.heinen-lack.de](http://www.heinen-lack.de)

Landesliga West Saison 2013/2014 nach dem 19. Spieltag		Bardenbach SV	Bisten TuS	Honzrath-Haustadt SG	Hostenbach SF	Körprich-Bilsdorf SG	Mettlach 2 SV	Oppen SSV	Pachten SSV	Perl/Besch SG	Reisbach SC	Saarwellingen FSV	Schmelz-Limbach 2 FSG	Schwemlingen-Ballern SV	Wadrill/Löstertal SG	Weiskirchen SV	SSV Überherrn
Bardenbach SV																	
Bisten TuS	1:3	6:1	1:1	1:3			4:1		1:2	2:4	3:4	4:1					
Honzrath-Haustadt SG			1:2	1:3		0:0	5:0	3:1	2:1	2:2	3:2	2:1	3:1		3:7	2:1	0:0
Hostenbach SF	2:2	7:1	3:3		0:0	1:1	0:2	2:1	3:3	2:2	5:1	0:0	2:3		4:2		2:6
Körprich-Bilsdorf SG	2:3	2:1	1:0					7:2	1:0	2:2	2:2	2:4		4:4		0:0	3:1
Mettlach 2 SV		2:2		0:2	1:1			0:2	2:1	1:0	3:1		4:0	2:3		1:1	
Oppen SSV	1:2	2:5	2:0		2:0					1:2	0:0		1:2	1:6	2:0	2:0	0:3
Pachten SSV	1:3	2:3		4:1	4:0	5:0	2:0						3:2	4:1		3:0	
Perl/Besch SG		8:0				5:0	4:1	5:2		4:0	7:2	7:3	3:1	6:1	4:0		
Reisbach SC	1:4		1:0			2:2	2:2		2:2		1:4	2:1	3:2	6:0		1:1	
Saarwellingen FSV	1:4			4:3	1:2	1:2	2:4	2:3				4:2			2:3	1:3	
Schmelz-Limbach 2 FSG	2:3	0:1		2:1	1:3	3:2	1:4		1:2	0:5			0:2		0:3		
Schwemlingen-Ballern SV	5:3		2:2						4:2	4:1	4:3	3:1			3:1	5:3	
Wadrill/Löstertal SG			4:2		1:2	3:2	0:2	2:3	2:6		3:1				2:1		
Weiskirchen SV	0:0	1:4	1:3	1:1	2:0					3:3			3:2	2:1		0:2	
Überherrn SSV		2:1	2:0	5:3		2:0		4:1	2:3		1:4	6:1		2:1	0:0		





*Wir liefern frei Haus:  
nach Überherrn,  
Wohnstadt,  
Altforweiler, Berus,  
Bisten und Merten*

**Telefon: 06836 / 92 09 23  
oder 92 09 24**

*Wir liefern nach:*

*Friedrichweiler, Felsberg, Differten, Neuforweiler,  
Creutzwald, Berviller, Remering, Dalem,  
Villing, Falck, Ittersdorf, Bedersdorf, Oberfelsberg*



**GENERALI**  
Versicherungen

**Franz-Josef Nenzo**

Bezirksagentur / Versicherungskaufmann (BWW)

St. Avolder Straße 47 · 66740 Saarlouis  
Tel.: 0 68 31/46 12 37 · Fax: 0 68 31/46 12 37  
Mobil: 0170/2 34 67 09  
Mail: franz-josef.nenzo@service.generalidi.de



**Karosserie- u. Fahrzeugbau**

66802 Überherrn-Altforweiler  
Comotorstraße 23 · Tel. (0 68 36) 13 85

**Kofferaufbauten • Autolackierungen  
Pritschenaufbauten • PVC-Planen  
Schiebeverdecke  
Behebung von Unfallschäden**

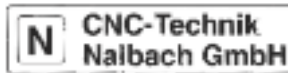

- Zerspangung **CNC-Technik**
- Drehen **Nalbach GmbH**
- Fräsen

Zum Sitters 24  
66767 Wadgassen  
Tel.: 0 68 34 / 4 09 02 10  
Fax: 0 68 34 / 4 09 02 11

Ihr kompetenter Partner für:

**RS Papeterie**

- Bücher
- Schreibwaren
- Zeitschriften
- Tabak
- Toto/Lotto
- Geschenkartikel

Überherrn · Hauptstraße 76 · ☎ 0 68 36 · 23 02  
[www.shop.rs-papeterie.de](http://www.shop.rs-papeterie.de)

**Wäscherei u. Heißmangel**

**H. Caspar**

**Inhaber Sebastian Bücher**

66802 Überherrn · Alleestr. 57

Tel. 0 68 36 / 20 30

[sebastian\\_becher@gmx.de](mailto:sebastian_becher@gmx.de)

**Wir nehmen Ihnen gerne etwas Arbeit ab!**



**Tür- und Tortechnik**

Fachbetrieb für Tür- und Toranlagen

Reiner Rolles · Elektromeister

Comotorstraße 17 · 66802 Überherrn  
Tel. (0 68 36) 44 80 · Fax (0 68 36) 44 56  
eMail: rolles.ttt@t-online.de · [www.tueren-tore-rolles.de](http://www.tueren-tore-rolles.de)









*Wir informieren  
Wir helfen  
Wir beraten  
Wir unterstützen  
Wir organisieren  
Wir vermitteln*

Zusammenschluss von Handel,  
Handwerk und Industrie  
Postfach 1151 · D-66799 Überherrn

# Statistik Landesliga West 2013/14

## 1. Mannschaft

Platz	Name	eingewechselt	ausgewechselt	Anzahl Spiele	Spielminuten	Tore	Elfmeter
							
01	Jan Zenner	0	0	19	1710	0	0
02	Jan Neubauer	0	1	19	1688	21	1
03	Christian Paquet	0	4	19	1643	8	0
04	Christian Schuh	0	2	18	1567	1	0
05	Sascha Riemenschneider	0	2	18	1557	1	0
06	Sebastien Leonard	1	4	18	1492	3	0
07	Florian Ladwein	2	7	18	1432	0	0
08	Frederik Kiefer	4	2	18	1379	7	0
09	Steven Rink	1	0	15	1339	0	0
10	Pascal Müller	0	1	10	851	0	0
11	Alexander Zimmer	6	3	13	802	0	0
12	Tim Kallmeyer	10	4	17	799	3	0
13	Michael Höfer	3	4	12	789	1	0
14	Felix Fahrenkamp	4	6	13	708	1	0
15	Maxime Fister	6	4	12	478	0	0
16	Christopher Hild	5	2	9	289	0	0
17	Tim Fritz	4	3	7	242	1	0
18	Adrian Mross	2	0	2	32	0	0
19	Pascal Thome	1	0	1	13	0	0
	rausgestellt:			0	0		
		49	49		18810	47	1



**Sporthaus GLAAB**  
 66646 MARPINGEN - Tel. 06853/50077  
 Fax 06853/30142  
 sporthausglaab@t-online.de  
 Ihr kompetenter Ansprechpartner  
 in Sachen Teamsport  
 Ständig aktuelle Fußball-Modelle in hoher Stückzahl an Lager.

# HERZLICH WILLKOMMEN IN IHRER POOLAUSSTELLUNG DER SUPERLATIVE

Erleben Sie die einzigartige Welt der exklusiven  
Swimmingpools und Whirlpools. Für Ihr privates Poolparadies.  
*Mehr als 1.000 m<sup>2</sup> Ausstellungsfläche*

Das patentierte DESJOYAUX-  
Poolsystem bietet Ihnen den  
Sportwagen unter den Pools  
zum Preis eines Kleinwagens.

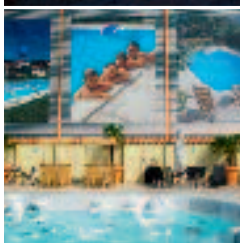

Alle Poolgrößen – und Formen sind möglich.  
Beratung, Planung und Durchführung – alles aus einer Hand  
durch unsere kompetenten Fachberater und angeschlossenen  
Handwerksmeisterbetriebe.

**RUHLAND  
KALLENBORN**  
EIN UNTERNEHMEN DER  
HORNBACH BAUSTOFF UNION.

Informationen unter:

[www.poolwelt-saarland.de](http://www.poolwelt-saarland.de)  
oder Tel. 0 68 31 / 95 51 07

Ihre Ansprechpartnerin: Frau Hartmann

66806 Ensdorf, An der B 51, Tel.: 0 68 31 / 9 55-0, Fax: 0 68 31 / 9 55-174,  
[info@ruhland-kallenborn.de](mailto:info@ruhland-kallenborn.de)

Öffnungszeiten: Mo. - Fr.: 7:00 - 18:00 Uhr

Sa.: 8:00 - 14:00 Uhr

So.: 14:00 - 17:00 Uhr (ohne Beratung und Verkauf)

# Ein tolles Team braucht starke Spieler!



Holen Sie sich ein **Farb-Multifunktions-Kraftpaket**  
aus dem Team von **DEVELOP** zum günstigen Mietpreis!

**Drucken**

**Kopieren**

**Scannen**

**Faxen**

**Heim + Feit Bürotechnik GmbH**

Wallerfanger Str. 71  
66740 Saarburg  
Tel. 06831-122 122  
Fax 06831-461 004

Europaplatz 6  
66113 Saarbrücken  
Tel. 0681-98 90 98 00  
Fax 0681-98 90 98 03

[www.heimundfeit.de](http://www.heimundfeit.de)



*...für mehr Mensch im Büro!*